ISTITUTO COMPRENSIVO STATALE CAMPO CALABRO/SAN ROBERTO
SCUOLA DELL'INFANZIA, PRIMARIA E SECONDARIA DI I GRADO
Via V. Ranieri II Trav. Privata n. 1 - 89052 CAMPO CALABRO (RC) - Tel. e Fax 0965 757424 - C.M. RCIC83400X
C.F. 92031060806 –- @mail: rcic83400x@istruzione.it - rcic83400x@pec.istruzione.it - sito web: www.icscampocalabro.edu.it - Codice Univoco UFGB2C

Prot. n. 4163 **Campo Calabro, 16 settembre 2021**

Agli Alunni
Al Personale Docente
Ai Genitori degli Alunni
Al D.S.G.A.
Al Personale A.T.A.
Al Sito web

INIZIO ATTIVITÀ DIDATTICHE DELLA SCUOLA PRIMARIA

Si comunica che le attività didattiche della Scuola Primaria avranno inizio **Lunedì 20 settembre 2021**.

Si riporta, di seguito, l'organizzazione del **primo giorno di scuola** di Lunedì 20 Settembre 2021.

- ***PLESSO SCUOLA PRIMARIA CAMPO CENTRO***

Gli Alunni del plesso di Campo Centro entreranno a scuola seguendo gli orari indicati nella tabella di seguito riportata:

ORARIO DEL 20 SETTEMBRE 2021			
SCUOLA PRIMARIA CAMPO CENTRO			
ORARIO	**CLASSE**	**INGRESSO**	**USCITA**
Ore 8:00	Classe 5^A	**POSTAZIONE 1 - INGRESSO A**	**12:20**
Ore 8:00	Classe 5^B	**POSTAZIONE 2 - INGRESSO A**	**12:20**
Ore 8:30	Classe 4^A	**POSTAZIONE 1 - INGRESSO A**	**12:20**
Ore 8:30	Classe 4^B	**POSTAZIONE 2 - INGRESSO A**	**12:20**
Ore 9:00	Classe 3^A	**POSTAZIONE 1 - INGRESSO B**	**12:20**
Ore 9:00	Classe 3^B	**POSTAZIONE 2 - INGRESSO B**	**12:20**
Ore 9:30	Classe 2^A	**POSTAZIONE 1 - INGRESSO B**	**12:20**
Ore 9:30	Classe 2^B	**POSTAZIONE 2 - INGRESSO B**	**12:20**
Ore 10:00	Classe 1^A	**POSTAZIONE 1 - INGRESSO A**	**12:20**

Gli Alunni della Prima classe, accompagnati da un solo Genitore munito di mascherina, verranno accolti nel cortile della Scuola dalle Insegnanti, dal Dirigente Scolastico e dalle Autorità territoriali per un momento di saluto.

Modalità di INGRESSO: al suono di ciascuna campanella i Docenti, per classe, accoglieranno gli Alunni che, con mascherina indossata, entreranno in fila indiana. I Docenti avranno cura di condurre i propri Alunni nelle aule di appartenenza, in cui faranno accesso dopo aver disinfettato le mani.

ORARIO DEL 21 SETTEMBRE 2021			
SCUOLA PRIMARIA CAMPO CENTRO			
ENTRATA	**CLASSE**	**INGRESSO**	**USCITA**
Ore 7:50	Classe 5^A	**INGRESSO A**	Ore 12:20
Ore 7:50	Classe 5^B	**INGRESSO A**	Ore 12:20
Ore 7:50	Classe 4^A	**INGRESSO A**	Ore 12:20
Ore 7:50	Classe 4^B	**INGRESSO A**	Ore 12:20
Ore 7:50	Classe 3^A	**INGRESSO B**	Ore 12:20
Ore 7:50	Classe 3^B	**INGRESSO B**	Ore 12:20
Ore 7:50	Classe 2^A	**INGRESSO B**	Ore 12:20
Ore 7:50	Classe 2^B	**INGRESSO B**	Ore 12:20
Ore 7:50	Classe 1^A	**INGRESSO A**	Ore 12:20

Si riportano, inoltre, nella seguente tabella, gli orari settimanali di entrata ed uscita **per l'intero anno scolastico:**

SCUOLA PRIMARIA DAL 22 SETTEMBRE 2021 AL 09 GIUGNO 2022			
GIORNI	**PLESSO**	**ENTRATA**	**USCITA**
dal LUNEDI' al GIOVEDI'	SCUOLA PRIMARIA CAMPO CENTRO	Ore 7:50	Ore 13:20
VENERDI'	SCUOLA PRIMARIA CAMPO CENTRO	Ore 7:50	Ore 12:50

INDICAZIONI PER L'USCITA DA SCUOLA

I Docenti delle Classi 1ªA, 2ªA e 2ªB, consegneranno gli Alunni ai Genitori all'interno del cortile della Scuola.

I Docenti delle Classi 3ªA e B, 4ªA e B, 5ªA e B, accompagneranno gli Alunni nelle aree indicate all'esterno della scuola come da planimetria allegata.

Per una maggiore sicurezza si consiglia ai Genitori di non sostare davanti al cancello.

- ***PLESSO SCUOLA PRIMARIA CAMPO PIALE***

Gli Alunni del Plesso di Campo Piale, entreranno a Scuola seguendo gli orari indicati nella tabella di seguito riportata:

ORARIO DEL 20 SETTEMBRE 2021			
SCUOLA PRIMARIA CAMPO PIALE			
ENTRATA	**CLASSE**	**INGRESSO**	**USCITA**
Ore 8:00	Classe 5^A	**INGRESSO 2**	Ore 12:20
Ore 8:20	Classe 4^A	**INGRESSO 2**	Ore 12:20
Ore 8:40	Classe 3^A	**INGRESSO 2**	Ore 12:20
Ore 9:00	Classe 2^A	**INGRESSO 4**	Ore 12:20
Ore 9:30	Classe 1^A	**INGRESSO 2**	Ore 12:20

Gli Alunni della Prima Classe, accompagnati da un solo Genitore munito di mascherina, verranno accolti nel cortile della Scuola dalle Insegnanti, dal Dirigente Scolastico e dalle Autorità territoriali per un momento di saluto.

Modalità di INGRESSO: al suono di ciascuna campanella i Docenti, per classe, accoglieranno gli Alunni che, con mascherina indossata, entreranno in fila. I Docenti avranno cura di condurre i propri Alunni nelle aule di appartenenza, in cui faranno accesso dopo aver disinfettato le mani.

ORARIO DEL 21 SETTEMBRE 2021			
SCUOLA PRIMARIA CAMPO PIALE			
ENTRATA	**CLASSE**	**INGRESSO**	**USCITA**
Ore 7:50	Classe 5^A	**INGRESSO 2**	Ore 12:20
Ore 7:50	Classe 4^A	**INGRESSO 2**	Ore 12:20
Ore 7:50	Classe 3^A	**INGRESSO 2**	Ore 12:20
Ore 7:50	Classe 2^A	**INGRESSO 4**	Ore 12:20
Ore 7:50	Classe 1^A	**INGRESSO 2**	Ore 12:20

Si riportano, inoltre, nella seguente tabella, gli orari settimanali di entrata ed uscita per l'intero anno scolastico:

SCUOLA PRIMARIA DAL 22 SETTEMBRE 2021 AL 09 GIUGNO 2022			
GIORNI	**PLESSO**	**ENTRATA**	**USCITA**
dal LUNEDI' al GIOVEDI'	SCUOLA PRIMARIA CAMPO PIALE	Ore 7:50	Ore 13:20
VENERDI'	SCUOLA PRIMARIA CAMPO PIALE	Ore 7:50	Ore 12:50

- ***PLESSO SCUOLA PRIMARIA FIUMARA***

Gli Alunni del plesso di Fiumara entreranno a Scuola seguendo gli orari indicati nella tabella di seguito riportata:

ORARIO DEL 20 SETTEMBRE 2021			
SCUOLA PRIMARIA FIUMARA			
ENTRATA	**CLASSE**	**INGRESSO**	**USCITA**
Ore 8:00	Classe 5^A	**INGRESSO PRINCIPALE**	Ore 12:20
Ore 8:00	Classe 4^A	**INGRESSO PRINCIPALE**	Ore 12:20
Ore 8:00	Classe 2^A	**INGRESSO PRINCIPALE**	Ore 12:20
Ore 8:30	Classe 1^A	**INGRESSO PRINCIPALE**	Ore 12:20

Gli Alunni della Prima Classe, accompagnati da un solo Genitore munito di mascherina, verranno accolti nel cortile della scuola dalle Insegnanti, dal Dirigente Scolastico e dalle Autorità territoriali per un momento di saluto.

Modalità di INGRESSO: al suono di ciascuna campanella i Docenti, per classe, accoglieranno gli Alunni che, con mascherina indossata, entreranno in fila indiana. I Docenti avranno cura di condurre i propri Alunni nelle aule di appartenenza, in cui faranno accesso dopo aver disinfettato le mani.

ORARIO DEL 21 SETTEMBRE 2021			
SCUOLA PRIMARIA FIUMARA			
ENTRATA	**CLASSE**	**INGRESSO**	**USCITA**
Ore 7:50	Classe 5^A	**INGRESSO PRINCIPALE**	Ore 12:20
Ore 7:50	Classe 4^A	**INGRESSO PRINCIPALE**	Ore 12:20
Ore 7:50	Classe 2^A	**INGRESSO PRINCIPALE**	Ore 12:20
Ore 7:50	Classe 1^A	**INGRESSO PRINCIPALE**	Ore 12:20

Si riportano, inoltre, nella seguente tabella, gli orari settimanali di entrata ed uscita per l'intero anno scolastico:

SCUOLA PRIMARIA DAL 22 SETTEMBRE 2021 AL 09 GIUGNO 2022			
GIORNI	**PLESSO**	**ENTRATA**	**USCITA**
dal LUNEDI' al GIOVEDI'	SCUOLA PRIMARIA FIUMARA	Ore 7:50	Ore 13:20
VENERDI'	SCUOLA PRIMARIA FIUMARA	Ore 7:50	Ore 12:50

- ***PLESSO SCUOLA PRIMARIA SAN ROBERTO***

Gli Alunni del Plesso di San Roberto entreranno a Scuola seguendo gli orari indicati nella tabella di seguito riportata:

ORARIO DEL 20 SETTEMBRE 2021			
SCUOLA PRIMARIA SAN ROBERTO			
ENTRATA	**CLASSE**	**INGRESSO**	**USCITA**
Ore 8:30	Classe 5^A	**INGRESSO B**	Ore 12:20
Ore 8:30	Classe 4^A	**INGRESSO B**	Ore 12:20
Ore 8:45	Classe 3^A	**INGRESSO B**	Ore 12:20
Ore 8:45	Classe 2^A	**INGRESSO B**	Ore 12:20
Ore 9:00	Classe 1^A	**INGRESSO B**	Ore 12:20

Gli Alunni della Prima Classe, accompagnati da un solo Genitore munito di mascherina, verranno accolti nel cortile della Scuola dalle Insegnanti, dal Dirigente Scolastico e dalle Autorità territoriali per un momento di saluto.

Modalità di INGRESSO: al suono di ciascuna campanella i Docenti, per classe, accoglieranno gli Alunni che, con mascherina indossata, entreranno in fila indiana. I Docenti avranno cura di condurre i propri Alunni nelle aule di appartenenza, in cui faranno accesso dopo aver disinfettato le mani.

ORARIO DEL 21 SETTEMBRE 2021			
SCUOLA PRIMARIA SAN ROBERTO			
ENTRATA	**CLASSE**	**INGRESSO**	**USCITA**
Ore 7:50	Classe 5^A	**INGRESSO B**	Ore 12:20
Ore 7:50	Classe 4^A	**INGRESSO B**	Ore 12:20
Ore 7:50	Classe 3^A	**INGRESSO B**	Ore 12:20
Ore 7:50	Classe 2^A	**INGRESSO B**	Ore 12:20
Ore 7:50	Classe 1^A	**INGRESSO B**	Ore 12:20

Si riportano, inoltre, nella seguente tabella, gli orari settimanali di entrata ed uscita per l'intero anno scolastico:

SCUOLA PRIMARIA DAL 22 SETTEMBRE 2021 AL 09 GIUGNO 2022			
GIORNI	**PLESSO**	**ENTRATA**	**USCITA**
dal LUNEDI' al GIOVEDI'	SCUOLA PRIMARIA SAN ROBERTO	Ore 7:50	Ore 13:20
VENERDI'	SCUOLA PRIMARIA SAN ROBERTO	Ore 7:50	Ore 12:50

ATTENZIONE: qualora i Genitori avessero esigenza di entrare nei locali della Scuola, potranno farlo solo ed esclusivamente se in possesso di **mascherina** e **Green Pass valido**, ottenuto anche attraverso tampone effettuato entro le 48 ore precedenti. Il Green Pass sarà controllato dal personale scolastico attraverso l'App "Verifica19".

Si raccomanda la puntualità, per evitare eventuali assembramenti.

Si allegano:

- ✓ Le planimetrie dei vari Plessi della Scuola Primaria;
- ✓ Il Modulo di autocertificazione da compilare **OBBLIGATORIAMENTE** per tutti gli Alunni che faranno ingresso a Scuola (**Allegato 6**).

ISTITUTO COMPRENSIVO STATALE CAMPO CALABRO - SAN ROBERTO

IL DIRIGENTE SCOLASTICO
Prof.ssa Rosaria ADDAMO

Planimetria Plesso Scuola Primaria Campo Centro

POSTAZIONI PER GIORNO 20 SETTEMBRE 2021

PUNTI DI RACCOLTA CONSIGLIATI PER L'USCITA DEGLI ALUNNI

Planimetria Plesso Scuola Primaria Campo Piale

INGRESSI

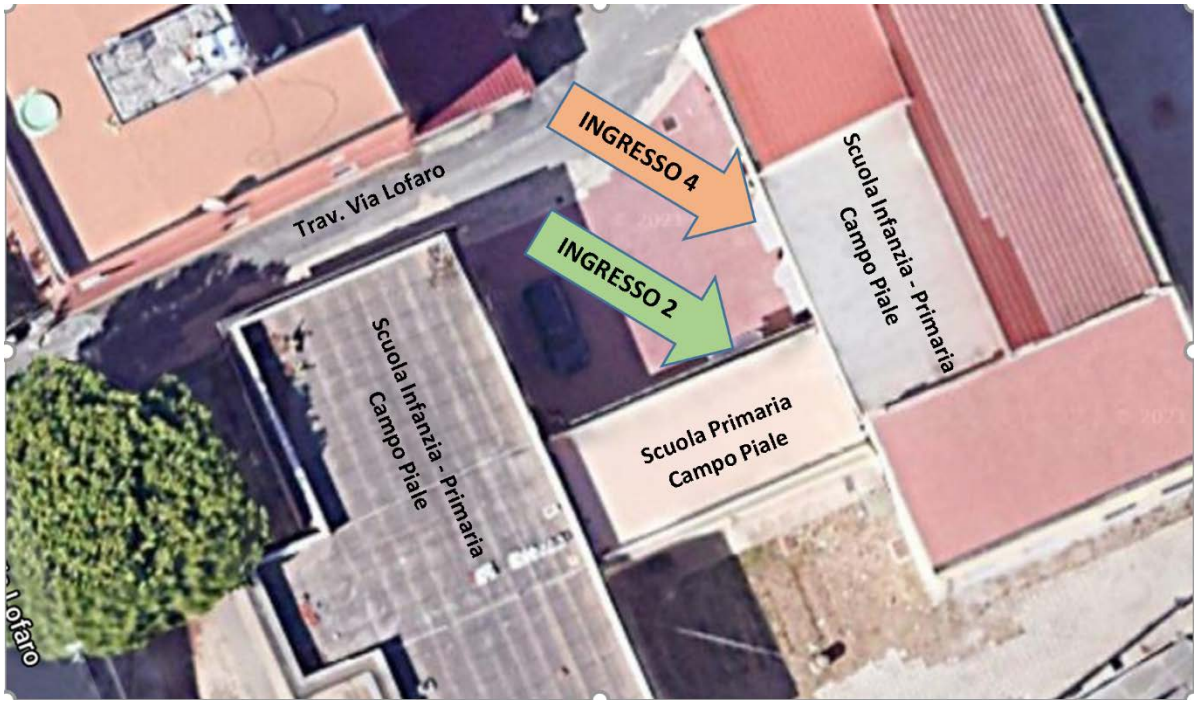

PUNTI DI RACCOLTA CONSIGLIATI PER L'USCITA DEGLI ALUNNI

Planimetria Plesso Scuola Primaria Fiumara

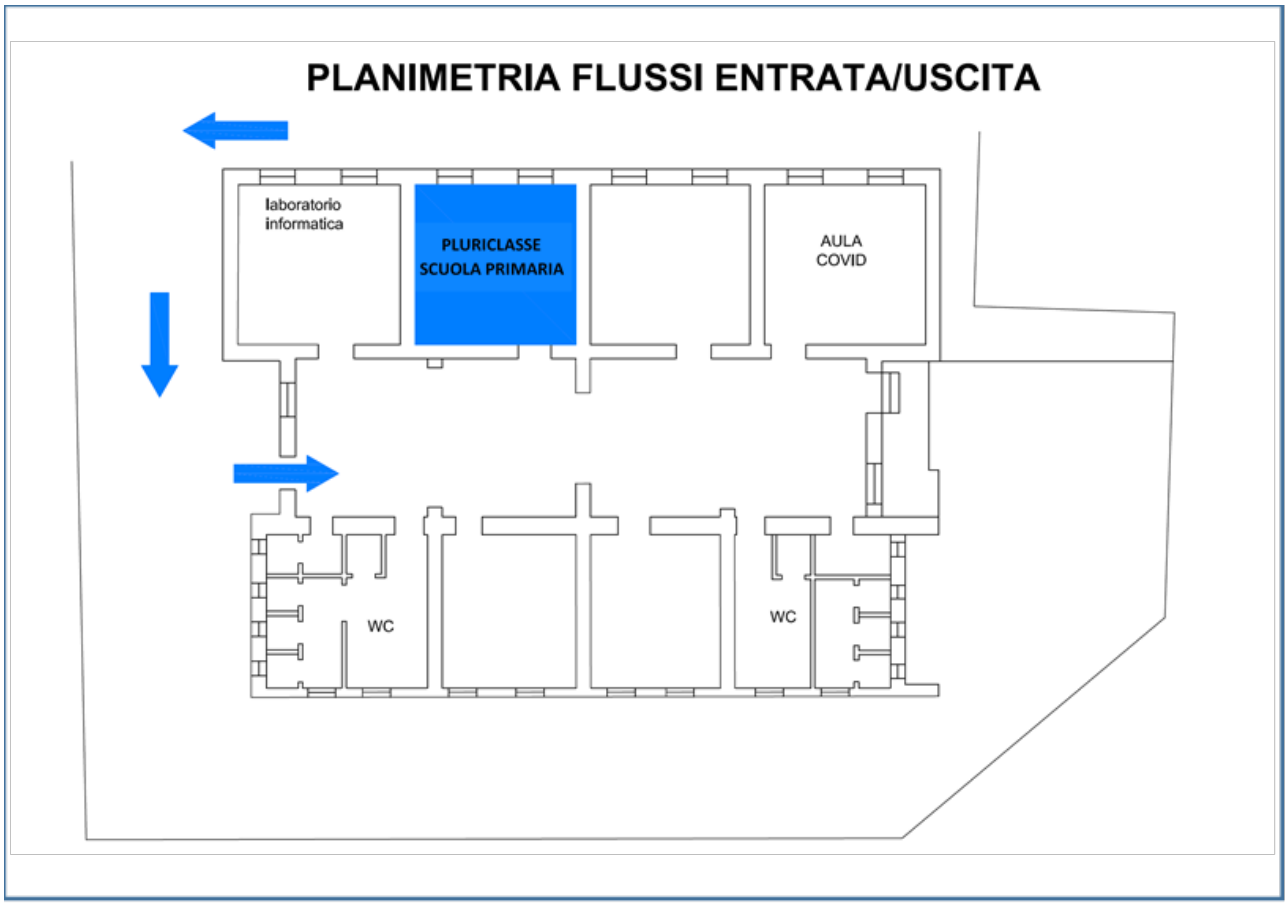

Planimetria Plesso Scuola Primaria San Roberto

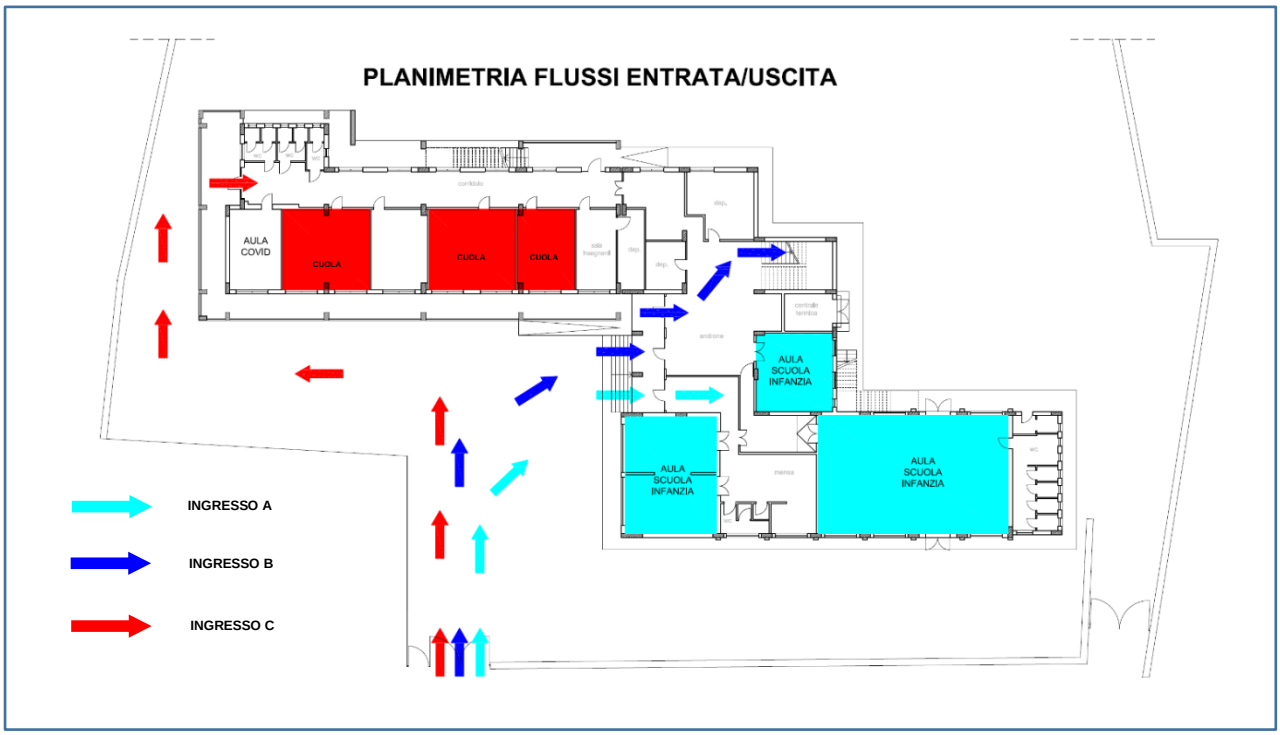

ALLEGATO N. 6

Al Dirigente Scolastico
dell'I.C. "Campo Calabro – San Roberto"

AUTODICHIARAZIONE

Rientro a scuola degli Alunni dopo la sospensione dell'attività didattica
a seguito di ordinanze/festività/vacanze estive

Il sottoscritto, Cognome_____Nome _____

C. Fisc._____Data di Nascita _____

Residenza_____Via_____N° _____

Tel_____; Mail _____

in qualità di padre/tutore del minore e

La sottoscritta, Cognome_____Nome _____

C. Fisc._____Data di Nascita _____

Residenza_____Via_____N° _____

Tel_____; Mail _____

in qualità di madre del minore

Cognome_____Nome _____

frequentante la classe _____della Scuola _____del Plesso di _____,

sotto la propria responsabilità, consapevoli delle conseguenze penali previste dall'art. 76 del DPR 445/2000, per dichiarazioni false, falsità negli atti e l'uso di atti falsi,

DICHIARANO

che il/la proprio/a figlio/a rientra a scuola dopo la sospensione dell'attività didattica a seguito di:

- ordinanza
- festività
- vacanze estive.

DICHIARANO, INOLTRE, che il proprio/a figlio/a

- non presenta in data odierna e non ha presentato nei giorni precedenti sintomatologia respiratoria e/o febbre superiore a 37.5° C;
- non accusa, al momento, tosse insistente, difficoltà respiratoria, raffreddore, mal di gola, cefalea, forte astenia (stanchezza), diminuzione o perdita di olfatto/gusto;
- non è stato/a in contatto con persone positive, per quanto di mia conoscenza, negli ultimi 14 giorni e nelle 48 ore precedenti la comparsa dei sintomi;
- non è stato/a in quarantena o isolamento domiciliare negli ultimi 14 giorni;
- non è in contatto con persone positive sottoposte a quarantena;
- non è in contatto con persone con test rapido positivo in attesa di tampone molecolare (ASP);
- non è rientrato/a in Italia negli ultimi 14 giorni da uno stato Estero o da zona ad alto rischio di contagio.

Si allegano documenti di riconoscimento.

Data_____ In fede

Il Padre_____

La Madre_____

Il Tutore_____